

REGIONE AUTONOMA VALLE D'AOSTA  
COMUNE DI SAINT-MARCEL

PROGETTO DI ADEGUAMENTO DELL'EDIFICIO  
SCOLASTICO IN LOCALITA' SINSEIN  
ALLE NORME DI PREVENZIONE INCENDI  
ED ADEGUAMENTO IGIENICO-SANITARIO  
DELLA SCUOLA MATERNA

STATO ATTUALE

15 PIANTE E SEZIONI  
SERVIZI IGIENICI SCUOLA MATERNA

SCALA 1:50

PROGETTAZIONE  
STUDIO DI INGEGNERIA DR. ING. OSCAR DE JANOSI  
11100 AOSTA - PIAZZA RENATO VUILLERMIN N° 4  
TEL. 0165 361082 - FAX 0165 361039 - odj@mervallee.it  
COLLABORAZIONE E REALIZZAZIONE GRAFICA: GEOM. EZIO GALLO

OTTOBRE 2007

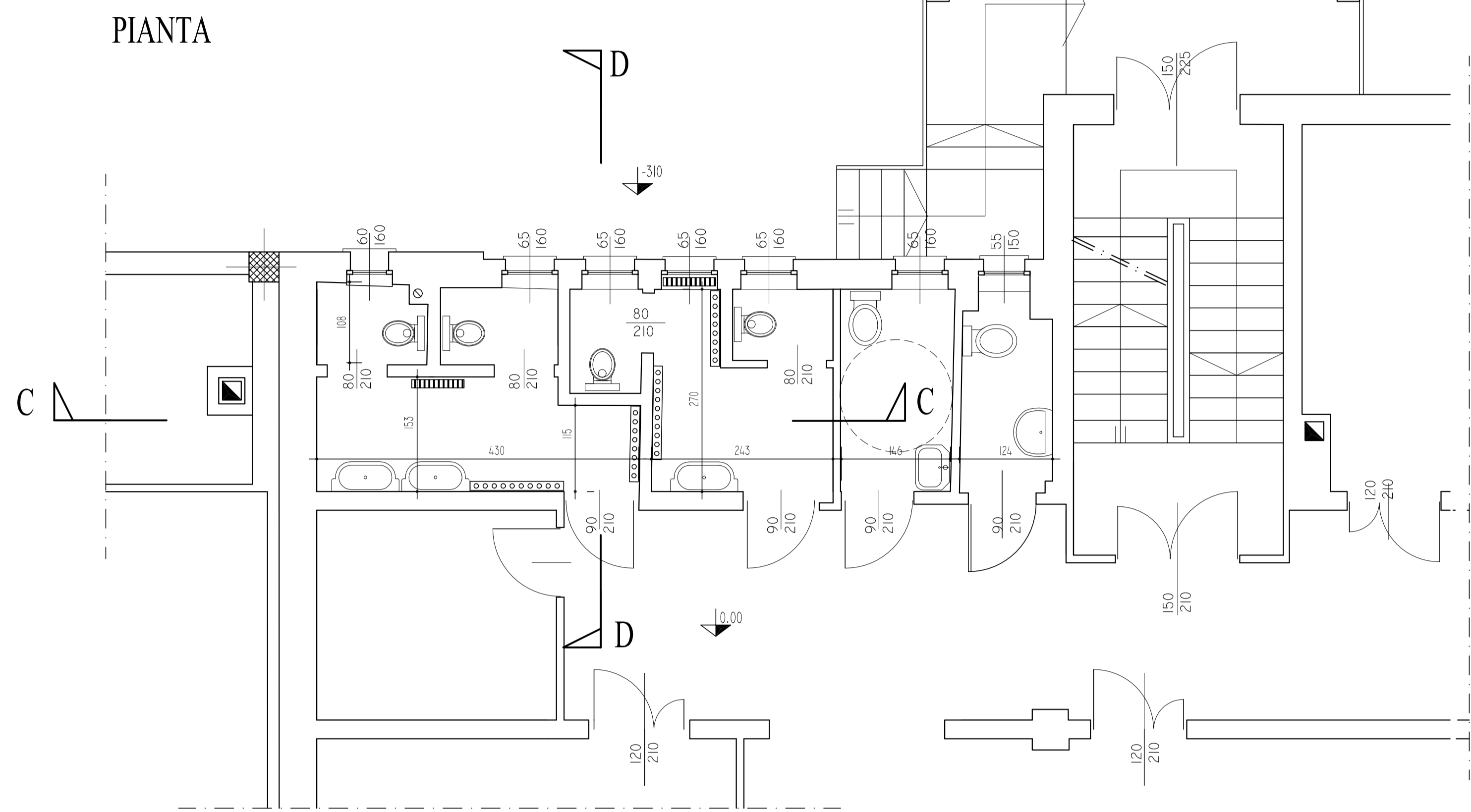

SEZIONE C-C

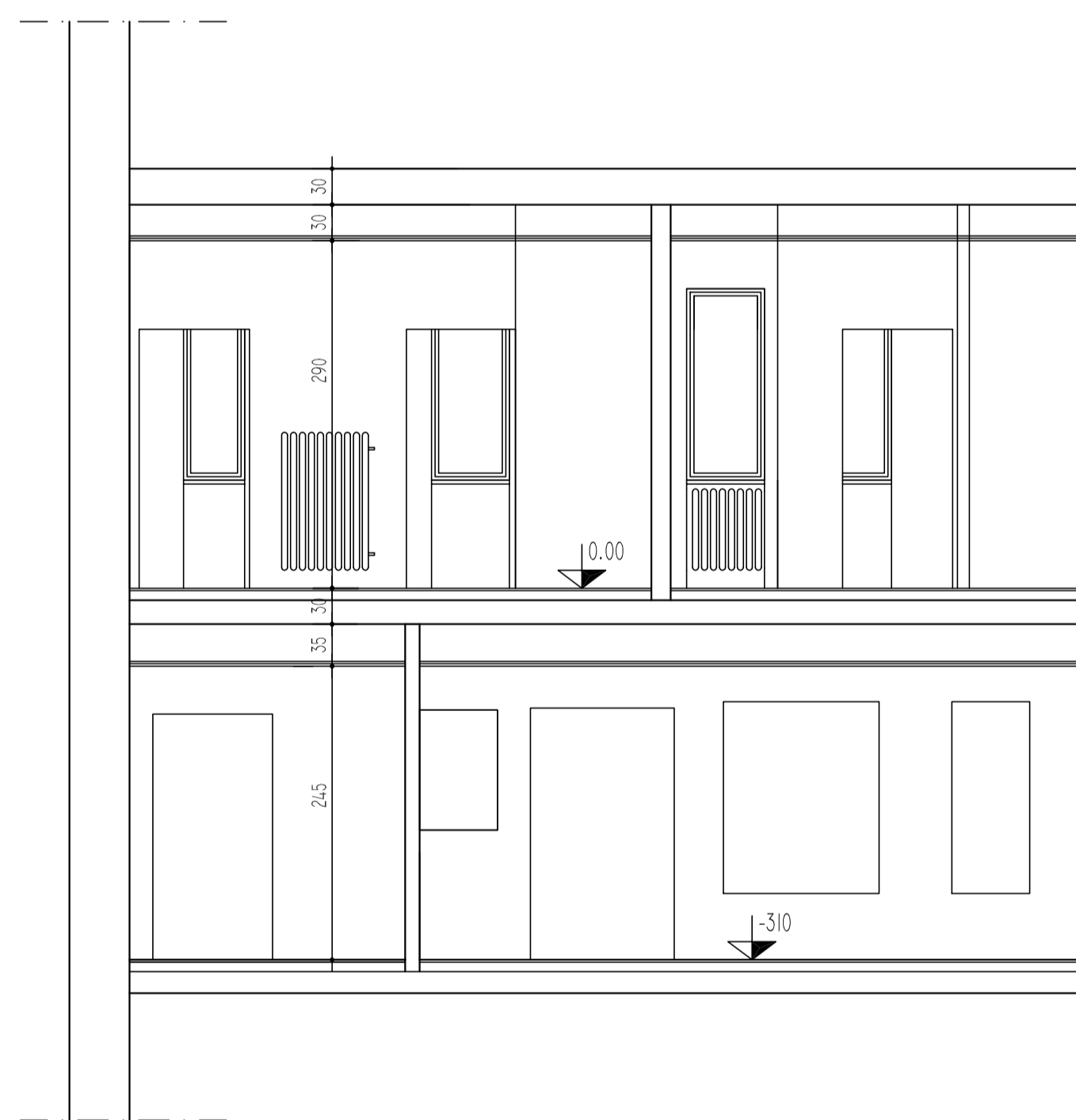

SEZIONE D-D

